

Champiñones y/o hongos venenosos

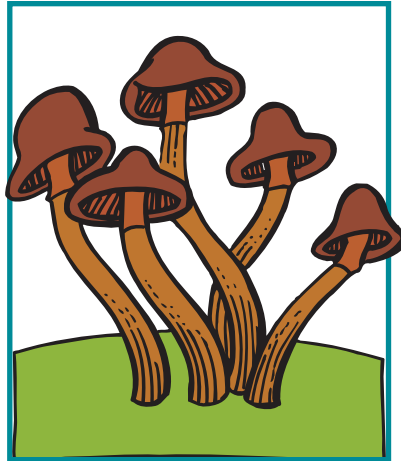

Es muy difícil reconocer la diferencia entre los hongos venenosos y los inofensivos, especialmente cuando son descritos por teléfono.

PRIMEROS AUXILIOS

- Saque inmediatamente los pedazos de hongos que queden en la boca.
- Guarde los pedazos y/o hongos idénticos para que sean identificados.
- Llame al Centro de Envenenamiento de las Carolinas inmediatamente – no espere que aparezcan síntomas.
- El Centro de Envenenamiento podría darle indicaciones para que le den Carbón Activado o jarabe de ipecacuana a la persona.
- Tenga una botella con carbón activado en su casa pero SIEMPRE llame al Centro de Envenenamiento ANTES de usarla.



Carolinas Poison Center
Centro de Envenenamiento de las Carolinas

www.ncpoisoncenter.org

Para una lista completa de plantas venenosas que se encuentran en Carolina del Norte, por favor vaya a la página web:

www.ces.ncsu.edu/depts/hort/consumer/poison/poison.htm



Guía para el Control de Envenenamiento Accidental por Plantas



Carolinas Poison Center
Centro de Envenenamiento de las Carolinas

www.ncpoisoncenter.org

POISON
Help®
1-800-222-1222
704-355-4000

Plantas Potencialmente Venenosas

En la casa

Amarylis	Hiedra inglesa
Azucena/lirio de la Paz	Hoja de coche/ dieffenbachia
Caladio	“Philodendron”
Hiedra del diablo	

Afuera de la casa

Acacia negra	*Hiedra venenosa/ zumaque venenosa/ árbol de las pulgas
Acebo/junco serrano	
Adelfa	Hierba carmesí
Ají, chile o chili	Hierba mora
Alheña/ligustro	Hongos
Azalea	Hortensia
Belladona	Jacinto
Bellota de roble	Junquillo
Boj	Kalmia
Caladio	Lirio del valle
Cerezo de jerusalén	Liris/cálamo
Cicuta	Narciso amarillo/ narciso trompón
Cinamomo/chinaberry	Narciso blanco
Corona de espinas	Peonía
Crisantemo/hierba de santa maría	Podofilo
Dedalera	Ricino/higuerilla “Rododendro”
Enredadera de campanillas	Saetilla
Estramonio	Semillas de fruta
“Euonymous”	Tabaco
“Four O’ Clock”	Tabaco indio
Gladiolo	Tabaco silvestre
Glicina	Tejo

PRECAUCION: No todas las plantas venenosas están en la lista.

*Estas plantas son también venenosas con sólo tocarlas.

Guía de seguridad sobre plantas adentro y afuera de la casa Centro de Envenenamiento de las Carolinas (Carolinas Poison Center)

Consejos de prevención :

- Conozca los nombres de todas las plantas de su casa, su jardín y las áreas de juego (Ej: campamentos y parques).
- Las plantas que son venenosas para los humanos NO siempre son venenosas para los pájaros o animales, no use a los animales como guía de toxicidad.
- El uso de insecticidas/pesticidas aumenta el riesgo de envenenamiento.
- La cocción no siempre destruye el veneno que se encuentra en las plantas.
- El quemar arbustos/plantas puede producir un humo que es peligroso (especialmente hiedra venenosa/zumaque venenoso/árbol de las pulgas).
- Las mascotas también corren riesgo de envenenamiento.
- Llame al Centro de Envenenamiento de las Carolinas (Carolinas Poison Center) inmediatamente si su hijo/a prueba cualquier planta o vaya, especialmente si usted no puede identificarla.
- MANTENGA TODAS LAS PLANTAS Y FLORES FUERA DEL ALCANCE DE LOS NIÑOS.

Plantas comunmente inofensivas

No hay evidencia de que las siguientes plantas puedan causar intoxicación al ingerirlas

En la casa

Amapa	Hiedra de suecia
Araucaria excelsa	Peperomia
Cactus de navidad	Petunia
Ceriflor	Planta cebra
Drago	Planta de araña
Ficus/árbol de caucho	Planta de jade
Flor de pascua	Planta de maíz
Fucsia	Planta del rezo
Geranio	Sagría
Helechos	Violeta Africana

Afuera de la casa

Camelia	Impatiens
Cornejo	Lavanda
Crepe myrtle	Lila
Diente de león	Lirio de pascua
Espinos de fuego	Madreselva
Forsitia	Morera (bayas maduras)
Fresa salvaje	Rosa
Gras de mono	Tulipan
Hoya	



Carolinas Poison Center
Centro de Envenenamiento de las Carolinas

1-800-222-1222
704-355-4000